M102750

CINTA DE VÍSCERAS DE VACUNO

Descripción:

Cinta transportadora de vísceras de vacuno para inspección veterinaria. Los paquetes abdominales le caen desde la plataforma de vísceras de forma que circulará en paralelo a la línea de faenado, hasta el punto de inspección.

Esta cinta está recomendada para líneas de alta producción o exportación. Incluye laterales integrados en la propia banda para evitar enganches o que se pillen y rompan las tripas finas con la consiguiente pérdida para el tripero.

Está fabricada en acero inoxidable, y equipa cinta modular de polietileno con empujadores de 150 mm de altura y laterales en forma de aletas en el mismo polietileno. Equipa un sistema de autolavado para garantizar que la banda siempre recibirá un nuevo paquete abdominal completamente limpia.

El largo de la cinta dependerá del diseño y necesidades de la instalación.

Se recomienda que los compartimentos tengan el mismo largo que el hueco de la canal en la cadena para mantener la trazabilidad en la inspección, y que su avance esté sincronizado con el de la cadena de faenado.

Datos Técnicos:

- Construcción: Acero inoxidable
- Transmisión: Motorreductor 0.75 a 1.1 Kw
- Equipa banda modular en polietileno con empujadores y aletas
- Sistema de autolimpieza inferior con horquillas de alta presión y bajo consumo de agua. Incluye bandeja de protección y recogida de agua.

MECANOVA, S.A.
Ctra. Toledo-Ávila, km. 21,2 . 45524 Rielves TOLEDO
comercial@mecanova.es www.mecanova.es

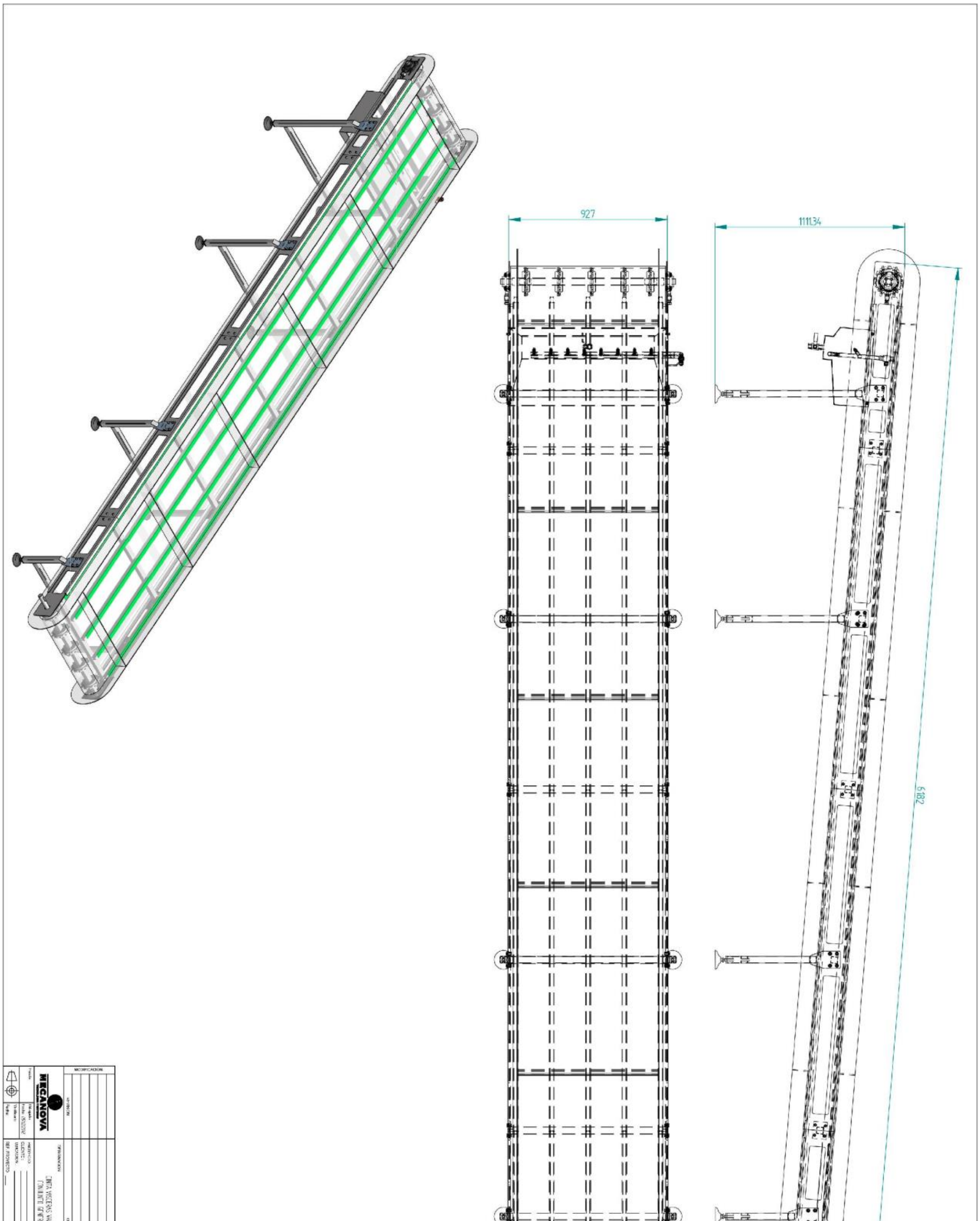

MECANOVA, S.A.
Ctra. Toledo-Ávila, km. 21,2 . 45524 Rielves TOLEDO
comercial@mecanova.es www.mecanova.es

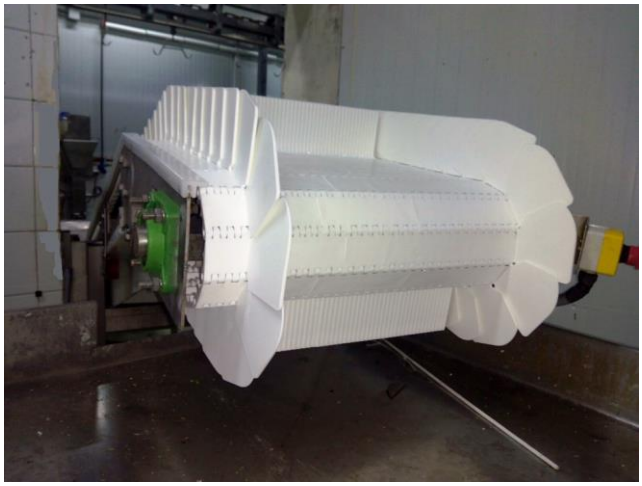

MECANOVA, S.A.
Ctra. Toledo-Ávila, km. 21,2 . 45524 Rielves TOLEDO
comercial@mecanova.es www.mecanova.es